



การไฟฟ้าส่วนภูมิภาค
PROVINCIAL ELECTRICITY AUTHORITY

เลขที่ ก.๓.บป.๒(ปบ) ๒๒๑๕ /๒๕๖๒

ชื่อผู้รับ นายภักดิ์พงษ์ วงษ์พันธุ์ทา

ชื่อผู้ส่ง นายวัฒนา มหารมย์

Switching Deadline

11 ก.ย. 62

วันที่ ๒ กรกฎาคม ๒๕๖๒

ตำแหน่ง อก.บป.(ก.๓)

ตำแหน่ง รจก.(ท.) บปง.ปฏิบัติงานแทน ผจก.บปง.

ด้วยการไฟฟ้า อ.บ้านโป่ง จะขอตัดไฟเพื่อปฏิบัติงาน เพื่อปรับปรุงระบบจำหน่าย สถานีไฟฟ้า บ้านโป่ง ๒ ตามแผนผัง
สังเขปแนบ จำนวน ๑ แผ่น ดังนี้

ที่	ฟีดเดอร์	วัน/เดือน/ปี	ตั้งแต่เวลา	ถึงเวลา	ลักษณะงานที่ปฏิบัติ/บริเวณ	จาก	ถึง	ผู้ควบคุมงาน
๑.	BPB ๑	๑๖ ก.ค.๖๒	๐๘.๓๐ น.	๑๖.๓๐ น.	ปรับปรุงระบบจำหน่าย	SF๖ BPB ๑S-๐๖ ไทเอง	จุดตัดเขต A แยกตะกั่วทอง	นายจรัส ศรีมงคล

พื้นที่ที่มีผู้ใช้ไฟได้รับผลกระทบ(ไฟดับ) แนวถนนแสงชูโต ม.ตะวันฉาย

ผู้ประสานงานการดับไฟ ชื่อ นายสมนิตี กองธรรม ตำแหน่ง พงษ.ระดับ ๗ โทร ๐๘๑-๙๔๗๗๗๗๘

พื้นที่ ที่ขอตัดไฟปฏิบัติงานมีสายเคเบิลใยแก้วนำแสงของ กฟภ. (หากมีโอกาสชำรุด ผศส.กรส.(ก.๓) จะไปตรวจสอบก่อนปฏิบัติงาน)

๑. มีสายเคเบิลใยแก้วนำแสง ๑. มีโอกาสชำรุด ๑. ไม่มีโอกาสชำรุด

๒. ไม่มีสายเคเบิลใยแก้วนำแสง

(นายวัฒนา มหารมย์)

ตำแหน่ง รจก.(ท.) บปง.ปฏิบัติงานแทน ผจก.บปง.

สำหรับแผนกควบคุมการจ่ายไฟ (ผคฟ) กฟภ.๓

เรียน อก.บป.(ก.๓)

ผคฟ. พิจารณาแล้วเห็นควร

อนุมัติให้ดับไฟตามคำขอข้อ 1 ฟีดเดอร์ BPB 1 จาก BPB 1S-06 ถึง DIE เขต A แยกตะกั่วทอง
ในวันที่ 16 ก.ค. 62 ตั้งแต่เวลา ๐๘.30 น. ถึง 16.30 น. ตามใบสั่งทำสวิตซ์ซึ่งเลขที่ 974/62

อนุมัติให้ดับไฟตามคำขอข้อ ฟีดเดอร์ จาก ถึง
ในวันที่ ตั้งแต่เวลา น. ถึง น. ตามใบสั่งทำสวิตซ์ซึ่งเลขที่

พนักงานศูนย์ฯ นาย มีชัย ทองน้อย ประสานงานการขอตัดไฟกับ ๒๒๑๕๒๒๑๕ กองธรรม

(นายสมนิตี กองธรรม)
รจก. 6 line work

สำหรับผู้อนุมัติ

ที่ ก.๓ กปบ.(คฟ.) 1954

เรียน ผจก. กฟอ-บปง.

อก.บช.(ก.๓), อก.วว.(ก.๓)

ขั้นตอนการสวิตซ์ซึ่ง 1 แผ่น

แผนผังแนบ 1 แผ่น

ผจพ. (สถานี)

เพื่อทราบ และจัดพนักงานเข้าปฏิบัติงานร่วมกับศูนย์ฯ นครปฐม

ตั้งแต่วันที่ น. เป็นต้นไป จนกว่างานจะแล้วเสร็จ

อนุมัติ และแจ้ง จบ. เพื่อตรวจสอบความปลอดภัย

พร้อมทั้งส่งข้อมูลแจ้งแผนดับไฟลงใน www.pea.co.th

(นายมีชัย ทองน้อย)

11 ก.ค. 2562

ใบสั่งทำสวิตชิง

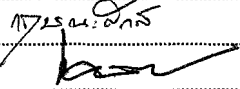
1. สถานที่ทำงาน	หมู่บ้านตะวันตก		
2. กำหนดวันที่ทำงาน	16-ก.ค.-62	ระหว่าง	08.30 น. ถึง 16.30 น.
3. ผู้ขอทำงาน	กฟอ.บปง.	งานที่ทำ	ปรับปรุงระบบจำหน่าย ตามใบขอปฏิบัติงาน 974/62
4. เตรียมการสวิตชิงโดย	นายมนช ท่องย่อย		วันที่ 10 กรกฎาคม 2562
5. ตรวจสอบสวิตชิงโดย			วันที่ 10 ก.ค. 62
6. อนุมัติสวิตชิงโดย			วันที่ 11 ก.ค. 62
7. สั่งทำสวิตชิงโดย	1. นายกฤษณะศักดิ์, นายขุนทอง, นายนครินทร์, นายพนิต 2. นายสิทธิชัย, นายอนุสรณ์, นายมนช 3. นายสถาพร, นายธนิศ, นายณัฐกาญจน์, นายสามารถ		(กะ1 00.00 น. - 08.00 น.) (กะ2 08.00 น. - 16.00 น.) (กะ3 16.00 น. - 24.00 น.)

ที่	รหัสอุปกรณ์	สภาพอุปกรณ์ ปกติก่อน ดำเนินการ	ดำเนินการ	เวลา	ผู้ดำเนินการ	ผู้สั่งการ	หมายเหตุ
ตรวจสอบอุปกรณ์ป้องกันและสวิตซ์ตัดตอนภายในสถานี							
1	BPB01VB-01	"ON" Auto Reclose	"OFF" Auto Reclose		BPB		-
2	**เปลี่ยนแปลงทางจ่ายไฟ BPB01**						
3	Dis ชั่วคราว โลว์วงจร BPB01	ปลด	สับ		บปง.		DIS ร้านวัสดุก่อสร้าง
4	BPB01S-06	สับ	ปลด, ล็อคคาน		บปง.		SF6 ร้านโกอิ้ง
5	แจ้ง กฟอ.บปง. ทำการไลน์โหลดตั้ง BPB1S-06(ร้านโกอิ้ง) จนถึงจุด DDE จุด A(หมู่บ้านตะวันตก)						
6	หลังจาก กฟอ.บปง. ทำการไลน์โหลดตั้ง BPB1S-06(ร้านโกอิ้ง) จนถึงจุด DDE จุด A(หมู่บ้านตะวันตก)แล้วเสร็จ						
7	แจ้ง ฮอทไลน์กระเช้าทำการปลด DDE จุด A บริเวณหมู่บ้านตะวันตก(ตามแผนผังแนบ) ออกทั้งสามเฟส						
8	หลังจากฮอทไลน์กระเช้าทำการปลด DDE จุด A บริเวณหมู่บ้านตะวันตก(ตามแผนผังแนบ) ออกทั้งสามเฟสแล้วเสร็จ						
9	แจ้งพื้นที่ไฟดับให้ กฟอ.บปง. รับทราบ						
10	แจ้งชุดทำงานให้ทำการ Test ไฟพร้อม Short ground จุด G1				บปง.		
11	แจ้งชุดทำงานให้ทำการ Test ไฟพร้อม Short ground จุด G2				บปง.		
12	แจ้งชุดปฏิบัติงานดำเนินการได้						
13	BPB01VB-01	"OFF" Auto Reclose	"ON" Auto Reclose		BPB		-
สิ้นสุด Switching ช่วงเช้า							
14	หลังจากชุดปฏิบัติงานดำเนินงานแล้วเสร็จ						
15	BPB01VB-01	"ON" Auto Reclose	"OFF" Auto Reclose		BPB		-
16	แจ้งชุดทำงานให้ทำการ ปลด Short ground จุด G1				บปง.		
17	แจ้งชุดทำงานให้ทำการ ปลด Short ground จุด G2				บปง.		
18	แจ้ง ฮอทไลน์กระเช้าทำการจี้ม DDE จุด A บริเวณหมู่บ้านตะวันตก(ตามแผนผังแนบ) เข้าทั้งสามเฟส						
19	หลังจากฮอทไลน์กระเช้าทำการจี้ม DDE จุด A บริเวณหมู่บ้านตะวันตก(ตามแผนผังแนบ) เข้าทั้งสามเฟสแล้วเสร็จ						
20	**เปลี่ยนแปลงทางจ่ายไฟ BPB01**						
21	BPB01S-06	ปลด, ล็อคคาน	สับ		บปง.		SF6 ร้านโกอิ้ง
22	Dis ชั่วคราว โลว์วงจร BPB01	สับ	ปลด(ใช้โหลดบัสเตอร์)		บปง.		DIS ร้านวัสดุก่อสร้าง
23	แจ้ง กฟอ.บปง. นำโหลดกลับคืนสภาพปกติ						
24	BPB01VB-01	"OFF" Auto Reclose	"ON" Auto Reclose		BPB		-
สิ้นสุด Switching							

แผนผัง Singleline Diagram แสดงพื้นที่ดับกระแสไฟและจุดช็อตกราวนด์

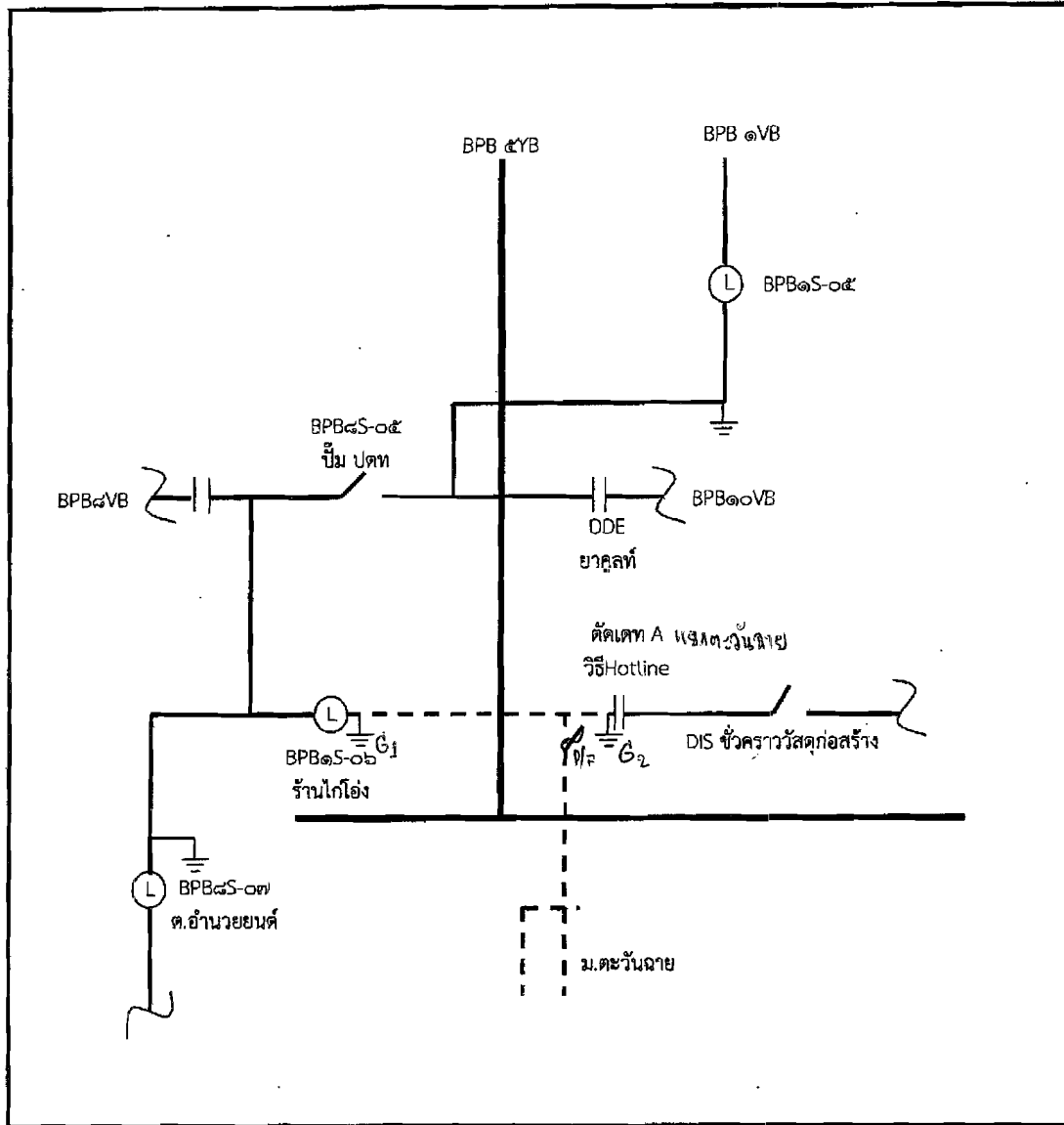

หมายเหตุ

- เส้นแสดงพื้นที่ดับกระแสไฟฟ้าเพื่อปฏิบัติงาน
- ⊥ ตำแหน่งจุด Short Ground
- || จุดตัดเคท

ผู้ควบคุมงาน นายสมบัติ กองธรรม
 ผู้ Short Ground นายสมพงษ์ บุญกล้า
 จป. นายพลกิจ จงวัชรสถิตย์